张女士收到的罚单

海口一市民：车停在南沙路为何罚单上显示金垦横路

“罚单贴错了？”

交警部门：如有异议可申请复议

本报讯 “我的车停在海口南沙路路边停车位上，被交警贴了罚单，罚单内容显示我的车在另一条路上违停了，这到底是怎么回事？”昨日，海口市民张女士（化名）拨打本报热线反映此事，她质疑道，难道是罚单贴错了？

记者 苏钟 文/图

昨日，张女士告诉记者，她家住在海口现代花园小区，平时会将车停在小区门口的路边停车位上，之前没有遇到过什么问题。

2月25日傍晚，张女士从家里出来取车，发现车上贴了一张罚单，内容显示：2月25日18时5分，她的车有违法停车行为，违法停车地点为南沙路东方娱乐城路口与南海大道路口路段金垦横路。

“我的车一直停在南沙路的停车位上，没有去过金垦横路，为什么显示我在那里违停？”张女士表示，她的车辆停放在划线停车位内，为何会被开罚单？即使真的违停了，为何罚单上的违停地点不对？“难道是罚单贴错了？”

昨日11时许，记者来到现场了解情况。在张女士反映的停车位置记者看到，地面上划有白色的停车位，停车位上停放着多辆机动车，在停车位路边竖有一块牌子，标明每天8:00–12:00，14:30–18:00可以免费停放。而12:00–14:30，18:00–次日8:00不能停放。

记者联系海口市交警指挥中心，工作人员告诉记者，张女士如果对罚单上的违停地址有异议，可以到海口交警支队信访室申请复议，但从张女士的实际情况来看，违停行为是存在的，即使复议，可能只是更改违停地点。

对此张女士表示不能理解，罚单的违停地点明显不对。目前，张女士已拨打海口12345热线投诉，希望得到一个合理的解释和结果。

文昌学校

学生晨跑时心脏骤停 救命神器AED又显神通

校医和老师联手及时挽救学生生命

本报讯 2月24日8时许，海南文昌学校组织学生晨跑时，一名同学突然晕倒在地，出现瞳孔放大、心跳骤停现象。关键时刻，体育教师刘雄和校医赵晓蕊临危不乱，“黄金四分钟”内争分夺秒果断处理，从死神手中成功抢回学生的生命。

记者 廖自如

当日7时50分许，文昌学校组织晨跑。8时许，学生们在操场上跑了800米左右，初三（8）班林同学突然晕倒在地。距离林同学不到100米的体育老师刘雄见状急忙跑过去，确认林同学为心脏骤停，他一边对林同学进行心肺复苏，一边让身边学生去叫校医。

8时1分40秒，校医赵晓蕊赶到现场，她发现林同学瞳孔放大，立即让刘雄到校医室取自动体外除颤器（AED），自己接手心肺复苏，一旁的老师拨打120急救电话。

8时4分30秒，刘雄取来AED，除颤后林同学恢复心跳。此时，文昌学校党支部书记丁光成等人赶到现场，并联系学生家长。8时16分，120急救车抵达现场，将学生转移至文昌市人民医院急救中心抢救。林同学的父亲于8时39分赶到医院。

丁光成告诉记者，林同学送医后，医院联系海口市人民医院神经内科李景辉主任医生、同济文昌医院医生和文昌学校校医进行会诊。李景辉表示，教师和校医抓住了“黄金时间四分钟”，为挽救昏迷学生争取了抢救时间。如果在救护车赶到前没有进行正确的急救，造成脑细胞损伤，后面如何抢救都无济于事。

经救治，当日15时50分，林同学身体各项指标平稳，转危为安。林父一条微信发到老师林少述的手机上：是您们给了孩子二次生命！目前，林同学已从重症监护室转至普通病房，留医观察几天就可以出院。

丁光成告诉记者，2019年11月，文昌学校采购配置了两台AED，一台放置于校医室，一台放置于学生宿舍。2020年9月，又增加采购了一台放置于校医室，为应急救护做了充分的准备。

海口海秀东路

公交车连撞3辆汽车

交警及时处理，事故造成一人轻伤

□记者 符小霞

本报讯 2月27日18时左右，海口海秀东路融创精彩天地附近，一辆公交车撞上3辆汽车。

当日19时许，市民李先生向记者反映，海口海秀东路融创精彩天地附近，一辆2路公交车与3辆汽车发生碰撞。公交车挡风玻璃被撞破，多辆车受损。李先生表示，路过事故现场时交警正在处理，“不知道是否有人受伤。”

事故发生后，海口交警立即到场处理，事故造成一名电动车驾驶人受轻伤，事故具体原因正在调查中。

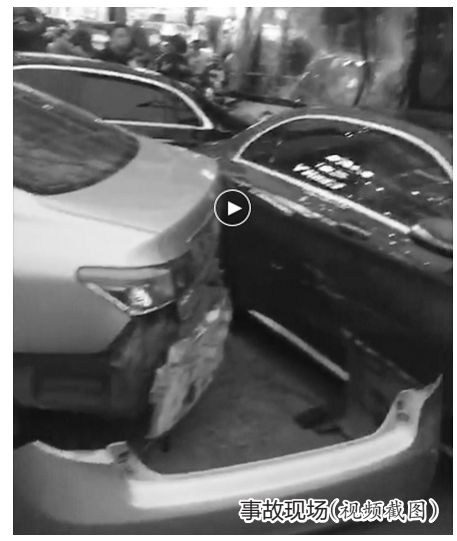
事故现场（视频截图）

昌江

旅客遗失15万元财物

棋子湾站民警帮忙找回

□记者 沈丽焕

本报讯 2月26日，一旅客王先生丢失了装有价值15万元左右财物的双肩包，急忙求助海口铁路公安处棋子湾站派出所民警。在民警的帮助下，王先生找回了丢失的财物。

2月26日11时许，动车棋子湾站派出所接到旅客王先生的求助，称其下车后发现双肩包不见了，内有现金15900元、银行卡、价值10万元的2个玉石等贵重物品，共计价值15万元左右。

接报后，民警立即调取列车监控，经反复分析比对，发现王先生乘车前未携带双肩包。民警让王先生回忆乘车过程，发现双肩包可能丢在海口东站。得知此情况后，民警立即联系客运部门，查询后得知，王先生的双肩包在海口东站失物招领处。王先生找到双肩包后，对包内物品清点无误，对棋子湾所民警表示感谢。